

I
S
E
R
N
.

**PLA DE MILLORA URBANA PER A
L'ORDENACIÓ DE L'EDIFICACIÓ
SITUADA EN EL P.º S'ABANELL Nº4**

17300 - BLANES, LA SELVA

**ANNEX FITXES CADASTRALS I
REPORTATGE FOTOGRÀFIC**

Blanes, Gener 2023

**ESTUDI ISERN ASSOCIATS S.L.P.
C/ ZAMORA 61, 08005 BARCELONA
ARQUITECTURA@ISERN.PRO
WWW.ISERN.PRO**

FITXES CADASTRALS



CONSULTA DESCRIPTIVA Y GRÁFICA DE DATOS CATASTRALES DE BIEN INMUEBLE

Referencia catastral: 2332802DG8123S0001UG

DATOS DESCRIPTIVOS DEL INMUEBLE

Localización:
PS S'ABANELL 2
17300 BLANES (GIRONA)

Clase: URBANO
Uso principal: Residencial
Superficie construida: 1.752 m2
Año construcción: 1968

Construcción

Destino	Escalera / Planta / Puerta	Superficie m²
VIVIENDA		219
VIVIENDA		219
VIVIENDA		1.314

PARCELA

Superficie gráfica: 221 m2
Participación del inmueble: 100,00 %
Tipo: Parcela construida sin división horizontal



Este documento no es una certificación catastral, pero sus datos pueden ser verificados a través del "Acceso a datos catastrales no protegidos de la SEC"

Jueves , 9 de Febrero de 2023

LISTADO DE INMUEBLES DE NATURALEZA URBANA

REFERENCIA CATASTRAL	DIRECCIÓN	USO	SUP. CONSTRUIDA (m2)	AÑO	PARTICIPACIÓN DEL INMUEBLE
2332802DG8123S0001UG	PS S'ABANELL 2	Residencial	1.752	1968	100,00

CONSULTA DESCRIPTIVA Y GRÁFICA DE DATOS CATASTRALES DE BIEN INMUEBLE

Referencia catastral: 2331201DG8123S0001GG

DATOS DESCRIPTIVOS DEL INMUEBLE

Localización:
PS S'ABANELL 4
17300 BLANES (GIRONA)

Clase: URBANO
Uso principal: Ocio,Hostelería
Superficie construida: 4,865 m2
Año construcción: 1964

Construcción

Destino	Escalera / Planta / Puerta	Superficie m²
ALMACEN	1-1/01	353
HOTELERO	1/00/01	576
HOTELERO	1/01/01	538
HOTELERO	1/02/01	538
HOTELERO	1/03/01	538
ALMACEN	2-1/01	133
HOTELERO	1/04/01	538
HOTELERO	1/05/01	538
HOTELERO	1/06/01	460
HOTELERO	1/07/01	57
ALMACEN	1-1/02	90
HOTELERO	1/00/02	90
HOTELERO	1/01/02	79
HOTELERO	1/02/02	79
HOTELERO	1/03/02	79
HOTELERO	1/04/02	79
HOTELERO	1/05/02	79
DEPORTIVO	1/06/02	21

PARCELA

Superficie gráfica: 576 m2
Participación del inmueble: 100,00 %
Tipo: Parcela construida sin división horizontal

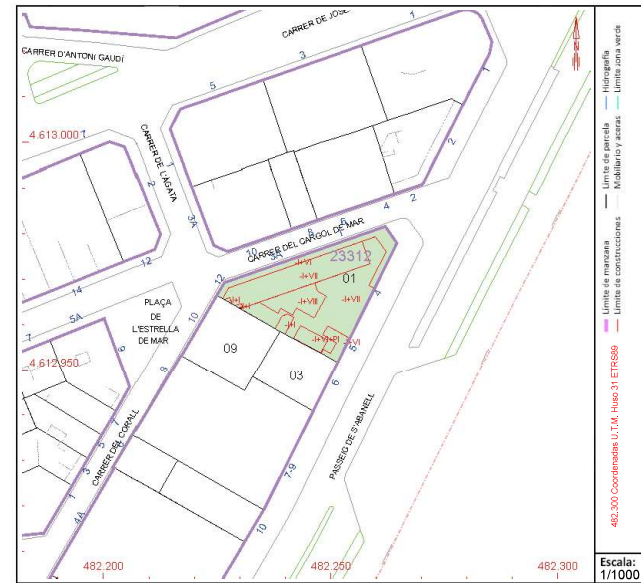

Este documento no es una certificación catastral, pero sus datos pueden ser verificados a través del "Acceso a datos catastrales no protegidos de la SEC"

Jueves, 9 de Febrero de 2023

CONSULTA DESCRIPTIVA Y GRÁFICA DE DATOS CATASTRALES DE BIEN INMUEBLE

Referencia catastral: 2331205DG8123S0001TG

DATOS DESCRIPTIVOS DEL INMUEBLE

Localización:
 PS S'ABANELL 10
 17300 BLANES (GIRONA)

Clase: URBANO
Uso principal: Ocio, Hostelería
Superficie construida: 1.165 m²
Año construcción: 1968

Construcción

Destino	Escala / Planta / Puerta	Superficie m ²
HOTELERO	1-1/01	150
HOTELERO	1/00/01	150
HOTELERO	1/02/01	150
HOTELERO	1/03/01	150
HOTELERO	1/04/01	150
HOTELERO	1/05/01	150
HOTELERO	1/06/01	150
HOTELERO	1/07/01	115

PARCELA

Superficie gráfica: 180 m²
Participación del inmueble: 100,00 %
Tipo: Parcela construida sin división horizontal

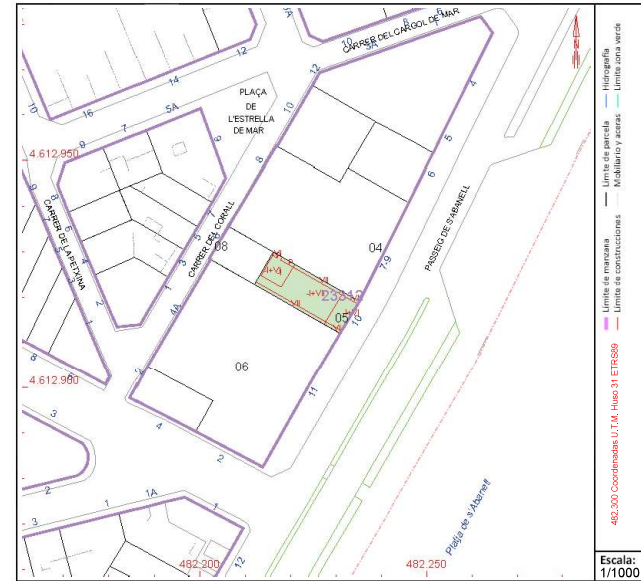

Este documento no es una certificación catastral, pero sus datos pueden ser verificados a través del "Acceso a datos catastrales no protegidos de la SEC"

Jueves, 9 de Febrero de 2023

CONSULTA DESCRIPTIVA Y GRÁFICA DE DATOS CATASTRALES DE BIEN INMUEBLE

Referencia catastral: 2331206DG8123S0001FG

DATOS DESCRIPTIVOS DEL INMUEBLE

Localización:
 PS S'ABANELL 11
 17300 BLANES (GIRONA)

Clase: URBANO
Uso principal: Ocio,Hostelería
Superficie construida: 6.279 m2
Año construcción: 1963

Construcción

Destino	Escalera / Planta / Puerta	Superficie m²
HOTELERO		1.047
HOTELERO		901
HOTELERO		3.604
HOTELERO		657
HOTELERO		70

PARCELA

Superficie gráfica: 1.011 m2
Participación del inmueble: 100,00 %
Tipo: Parcela construida sin división horizontal

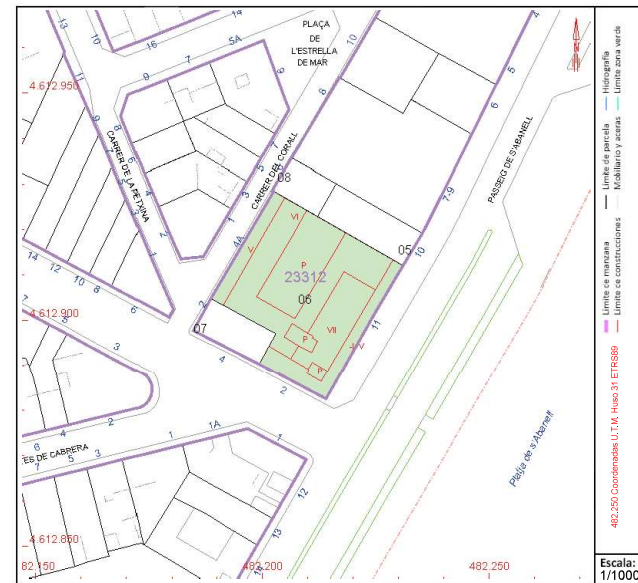

Este documento no es una certificación catastral, pero sus datos pueden ser verificados a través del "Acceso a datos catastrales no protegidos de la SEC"

Jueves, 9 de Febrero de 2023

REPORTATGE FOTOGRÀFIC

10/2/23, 11:08

Panoràmiques - Fons SACE - Cartoteca digital: mapes i fotografies antigues de Catalunya i de tot el món

Panoràmiques

...



Descripció del material

Area geogràfica

Blanes (Selva) (/digital/collection/fsace/search/searchterm/Blanes (Selva)/field/coveraa/mode/exact/conn/and)

Títol

Panoràmiques

Autor

SACE (Servicios Aéreos Comerciales Españoles); Rodríguez Escalona, Carlos

Data original

1981-06-14

10/2/23, 11:08

Panoràmiques - Fons SACE - Cartoteca digital: mapes i fotografies antigues de Catalunya i de tot el món

Registre

RFSACE.18128

Mida del negatiu

13 x 13 cm

Emulsió

Color

Matèria

Fotografies aèries (/digital/collection/fsace/search/searchterm/Fotografies aèries/field/tema/mode/exact/conn/and)

Tipus de recurs

Image

Editor digital

Institut Cartogràfic i Geològic de Catalunya

Disponible des de

2013-03-20

Format

JPEG

Resolució

300 ppp

in

Fons SACE (1960-1986), <http://cartotecadigital.icgc.cat> (<http://cartotecadigital.icgc.cat>)

Drets

<http://rightsstatements.org/vocab/InC/1.0/> (<http://rightsstatements.org/vocab/InC/1.0/>)

Permís d'ús

Còpia permesa amb finalitat d'estudi o recerca, citant la font: "Institut Cartogràfic i Geològic de Catalunya (ICGC)". Per a qualsevol altre ús cal demanar autorització al propietari dels drets d'autor.

VISTA ANY 1970

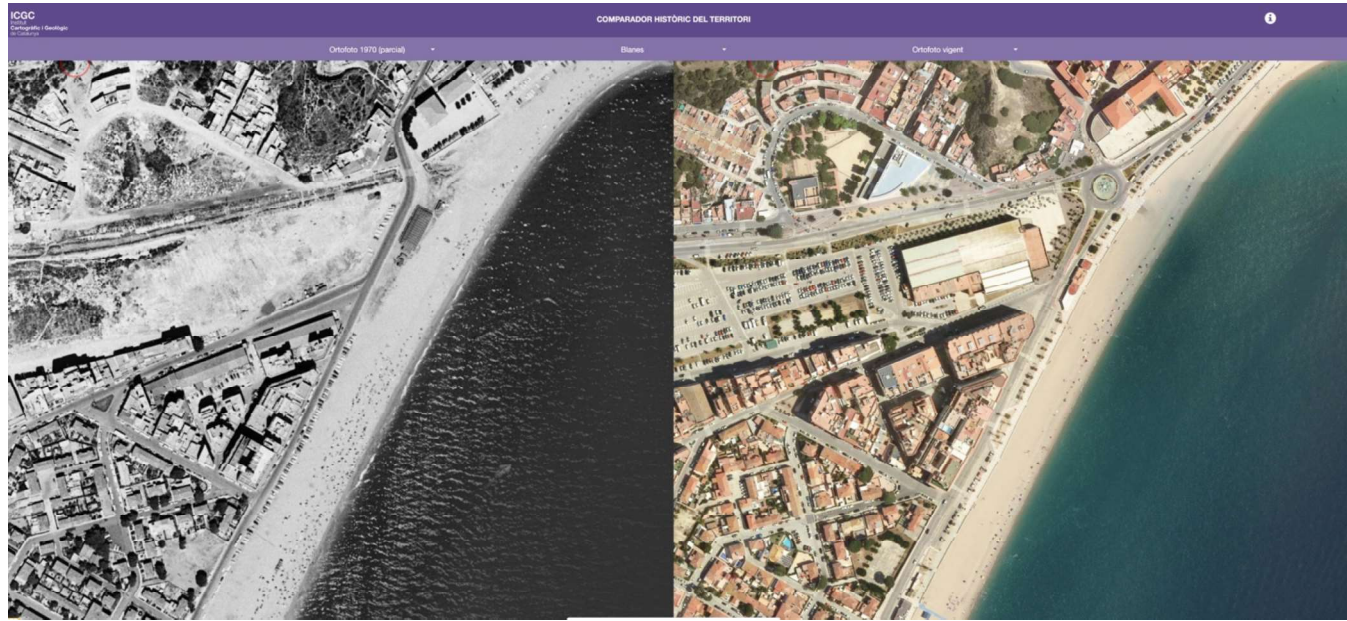

VISTA ANY 1986

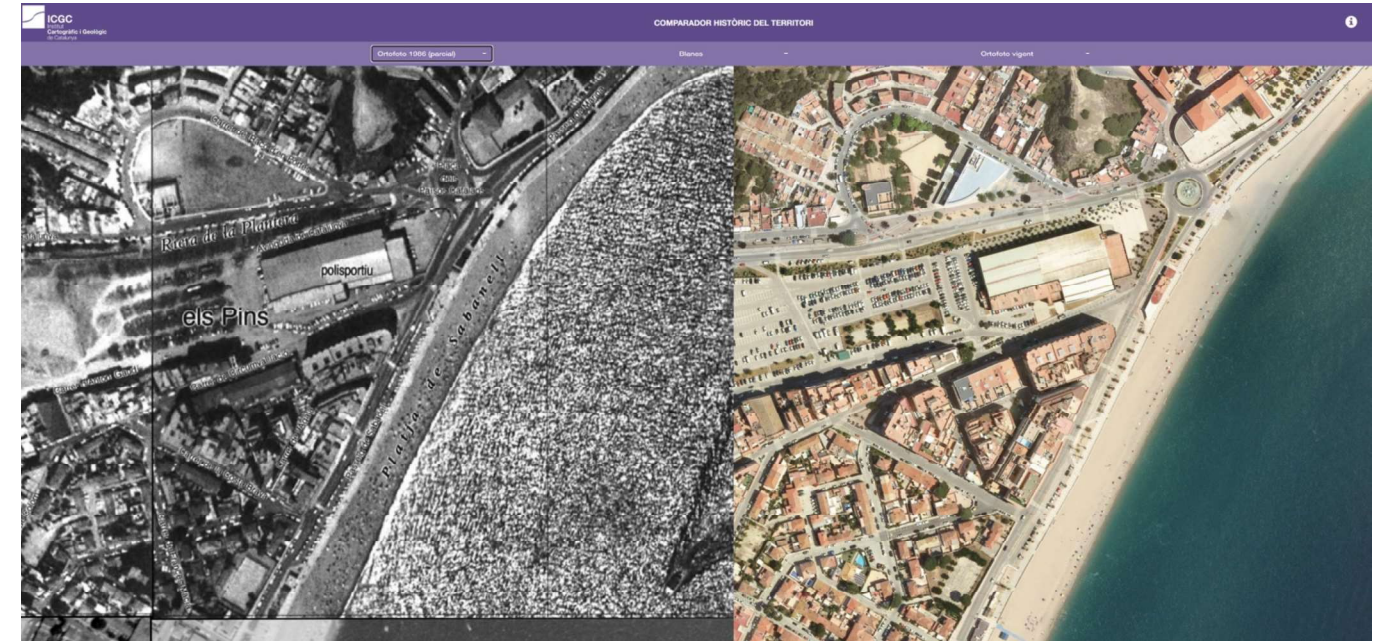

VISTA ANY 1975

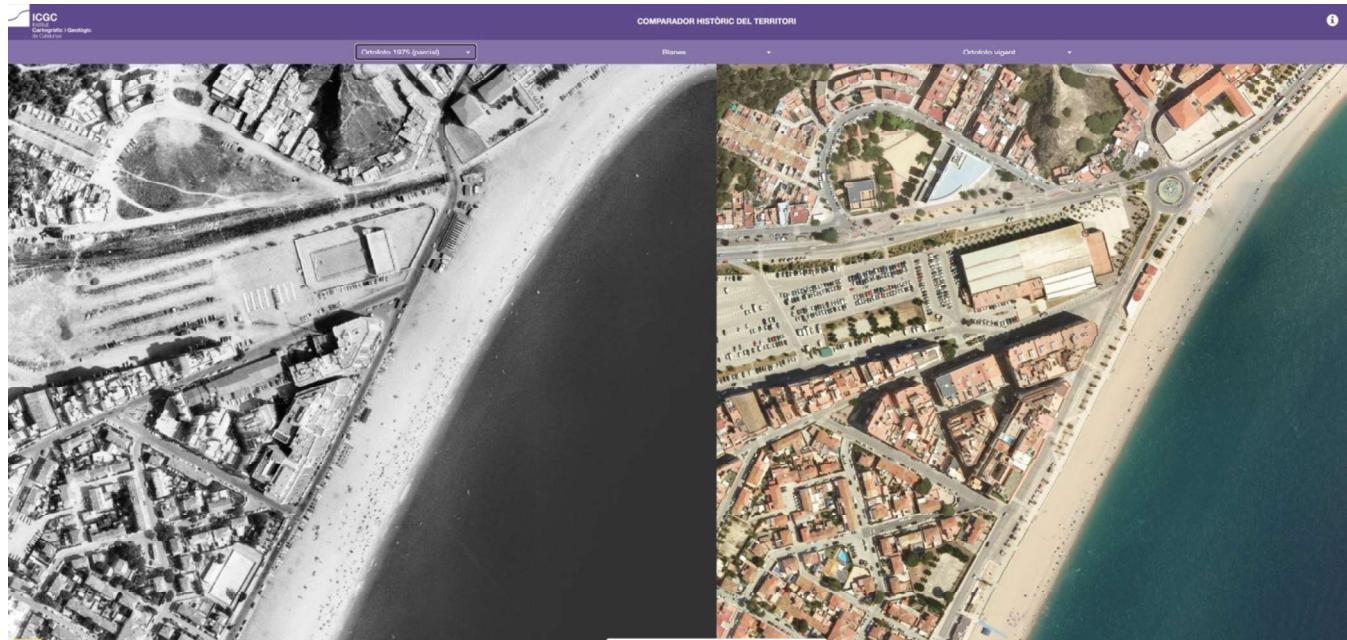

VISTA ANY 1994

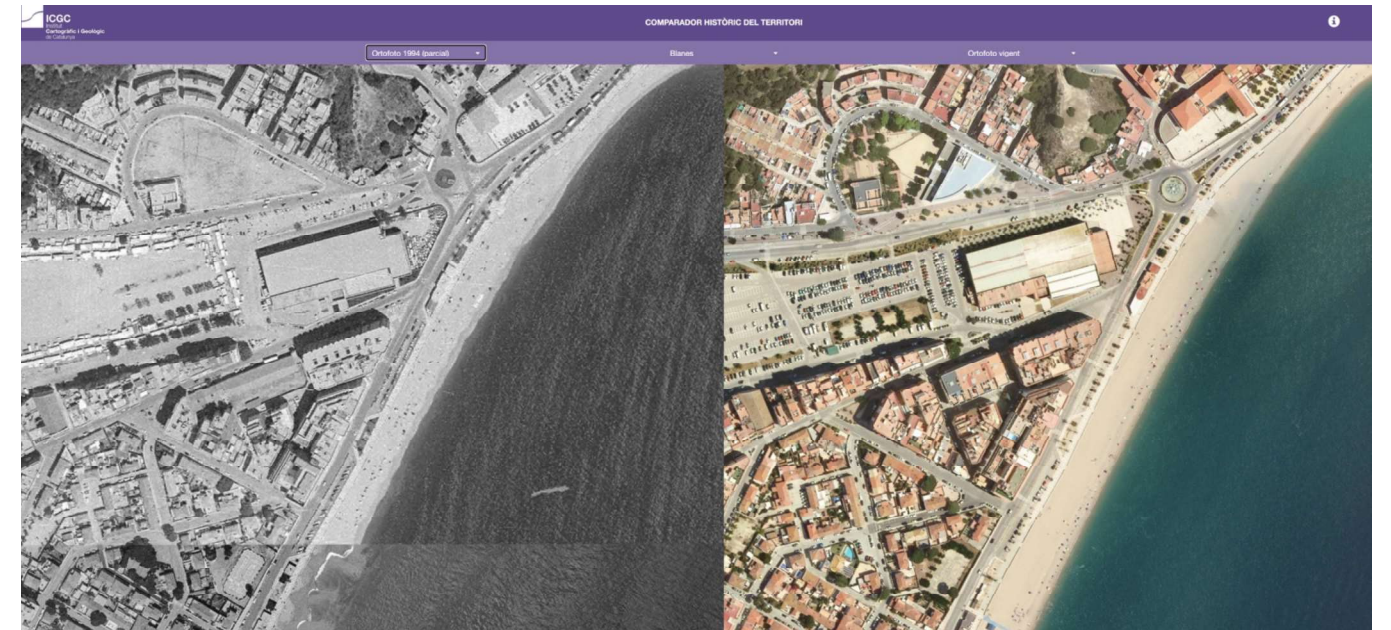

VISTA ANY 2000

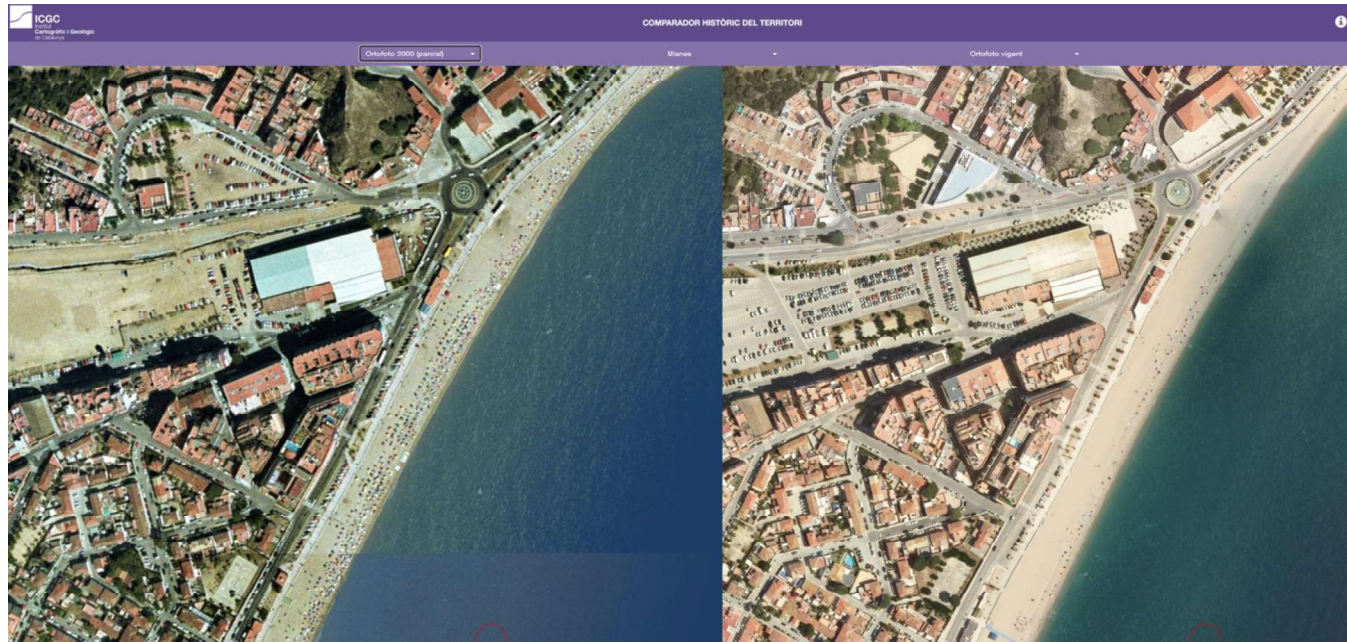

VISTA ANY 2010

